**LUXEMBOURG-CENTRE** **1.200 euros**

# A LOUER



Indice énergétique








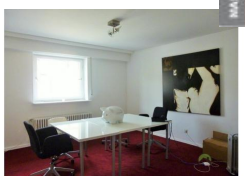

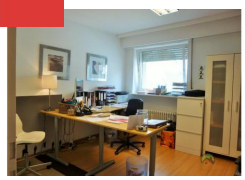

## Bureau

- Surface : 16.50 m²
- Disponibilité : immédiate
- Référence : 7
- Etage : 4
- Année de constr. : 0

**Loyer :**
**1.200 euros**

**Surface :**
**16.50 m2**

**Indice isolation :**
**i**

**En plein cÅ“ur du centre de Luxembourg, divers bureau de 8 à 12 m2 à louer dans un charmant immeuble situé rue Notre Dame. Ils se prêtent à  tout type d'activité (mode, informatique, consulting,â€¦).**
**Les bureaux disposent de salle de réunion suivant leurs besoins, cuisine partagée, possibilité de disposer d'un forfait télécom et internet en supplément, gestions des appels et courriels si nécessaire.**
**L'emplacement est idéal pour une société qui souhaite profiter d'une adresse prestigieuse.**
**Pour toutes visites ou demande d'information, veuillez contacter Murielle Grillo au 621 375 725 .**

**MGI**
75 parc d'activité
L-8308 Capellen
**+352 26 10 20 51**